

広報かまいし

KAMAISHI CITY PUBLIC
RELATIONS MAGAZINE

2011 10月19日号

- サポートセンター設置…………… P 2
- 組織機構改革…………… P 4
- 健康診査が始まります…………… P 6
- がん検診…………… P 8
- まちのわだい…………… P 10
- まちのお知らせ…………… P 12



がんばれ！

釜石Children

釜石市

TEL22-2111/FAX22-2686

<http://www.city.kamaishi.iwate.jp/>



平田地区サポートセンター



鶴住居地区サポートセンター



小川地区サポートセンター

仮設団地 3カ所に サポートセンター設置

Life & Health Support Center

市は、仮設住宅などでの高齢者の安心した日常生活を支えるため、平田公園仮設団地、桜木町仮設団地、鶴住居町第2（日向地区）仮設団地の3カ所に「サポートセンター」を設置しました。

問い合わせ…市高齢介護福祉課（☎22-0178）

サポートセンター	場 所	開設時間	備 考
平田地区 (☎55-4966)	平田公園仮設団地 (平田公園多目的グラウンド)	終日	<ul style="list-style-type: none"> ●平田地区は仮設診療所を併設します。 ●各センターには、開設時間中2人以上の職員が常駐します。
小川地区 (☎21-3660)	桜木町仮設団地 (市民体育館グラウンド)	8時~20時	
鶴住居地区 (☎29-1680)	日向地区仮設団地D	8時~20時	

■サポートセンターの活動

市は、仮設住宅入居者の孤立や要介護度の悪化を防止するとともに、高齢者が気軽に訪れることのできる「居場所づくり」を目指し、平田、桜木町、鵜住居町にサポートセンターを開設しました。

このサポートセンターは仮設住宅団地に、総合相談、デイサービス、地域交流、診療機能などの機能を有する総合的なサービス拠点として整備したものです。

センターの運営は、民間事業者が行い、介護保険の申請方法、健康相談、高齢者などの見守りに関する相談、仮設住宅の環境に関する相談など、幅広く相談をお受けしています。

〈そのほかの支援・サービス例〉

- 生活支援：電球の交換、買物代行、配食サービス（昼食のみ）など
 - 地域交流事業：料理教室、手芸などの趣味の活動
 - 介護サービス：デイサービス、訪問看護
 - 介護予防：ヨガ、ストレッチ、健康講座
- ※各地区のサポートセンターによりサービスの内容は異なります。

鵜住居田郷地区に医療センターを整備 平田地区サポートセンター内には仮設 診療所を開設

問い合わせ：市健康推進課（☎22-0179）

東日本大震災により、鵜住居地域は大きな被害を受け、同地域内にあった診療所が流失したことから、市は鵜住居川流域への医療施設の整

備を進めてきました。「釜石市鵜住居地区医療センター」は、新日鉄エンジニアリング株式会社から建物の寄贈を受け、整備した医療施設です。

建物は、鵜住居町第5地割にあり、鉄骨造り平屋建て、建築面積616.22㎡で、市の診療所と2つの民間医療施設（内科）が診療を行います。

市の診療所は、県立釜石病院からの応援を得て、週2回午後の診療を予定しています。民間診療所は、はまと神経内科クリニックとふじまる内科医院で、10月17日から診療を開始しました。

また、平田公園仮設団地のサポートセンター内に10月5日、釜石のぞみ病院が運営する平田診療所が開設されました。週2回、午後内科診療を行います。

復興まちづくり 基本計画策定状況

市は、計画の骨子を7月11日に公表して以来、復興を支える主要な取り組みを検討してきました。この間、県から大槌湾などの防潮堤の高さが示されましたが、最終的に釜石湾や唐丹湾などすべての湾の状況が明らかになるのは10月中となる見通しです。また、復興を具体的に進めるための国の第3次補正予算の内容も確認する必要があります。

このため、9月までに最終案を公表する予定としていた復興基本計画は、10月中をめぐりに「中間案」として公表することにしました。

この中間案に対する市民の皆さんの意見などを確認するとともに、各地区での話し合いや、国・県の動向を踏まえながら最終案の取りまとめ作業を進めていきます。

問い合わせ：市総合政策課
(内線133)



鵜住居田郷地区に整備された「釜石市鵜住居地区医療センター」

復旧から復興へ 新たなまちづくりへ向け 機構改革

問い合わせ…市総務課（内線115）

市は、10月1日付けで組織機構を見直しました。

新たな体制で復興に取り組みます

市は、3月11日の東日本大震災以降、災害対策本部を設置し被災対応を行ってきましたが、発災から6カ月が経過し、新たなまちづくりという次のステージに向けた取り組みを推し進めるため、体制の見直しを図りました。

今回の機構改革では、復興関連事業に一元的に取り組む「復興推進本部」を設置しました。同本部は、専門職員を配置することでさまざまな課題に対応し、当市の復興にかかる現状と課題、進捗状況などを的確に把握し、早急な復興の実現を目指します。

また、新たに「子ども課」を保健福祉センター内に設置しました。子どもに関する業務を同課に集約し、すべての子どもに対して質の高い幼児教育、保育を保障し、社会全体で次世代を担う子どもを育て、子育て世代を支援します。

さらに、釜石らしさを新たな価値として創り出し、住んでよかったまちと実感していただくため、総合政策課に定住促進係を設置しました。

設置場所と電話番号

- 都市整備推進室
第4庁舎1階（内線414、417、433）
- リーディング事業推進室
第3庁舎2階（内線312）
- 廃棄物対策室
シープラザ釜石2階
☎090-6067-1640
- 生活支援室
シープラザ釜石2階 ☎23-2425
- 仮設住宅運営センター
シープラザ釜石2階
☎22-8253 ☎22-8254
☎090-3922-1814
☎090-6067-1347
☎090-6067-1519

復興推進本部

本部長……市長
副本部長……副市長／教育長
本部長……各部長など

事務局：第4庁舎1階
内線…162・192

1 釜石市復興推進本部

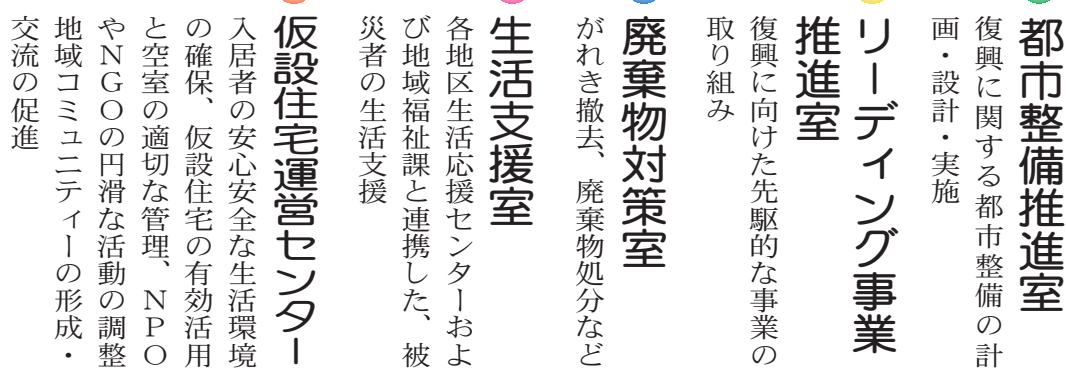

2 組織機構の見直し

■保健福祉部に「子ども課」を新設

(子ども課 電話22-5121)

子ども課に、子どもに関する業務を集約し、当市の幼児教育の推進、子育て支援、次世代育成支援の充実を図ります。幼稚園と保育所に関する窓口を一本化し、就学前教育についての相談をお受けするなど、保護者の皆さんが利用しやすい環境を整えます。

また、子ども課内に「発達支援室」を設置しました。臨床心理士を配置し、発達障がい児の早期発見や早期療育など、本人や保護者に対する支援の充実を図ります。

〈子ども課各係・室の主な業務〉

●次世代育成係

子育て支援、幼児教育の振興、保育所申し込み、保育所・幼稚園の保育料、就園奨励費補助金など

●子ども福祉係

子ども手当、児童扶養手当、児童館、学童育成クラブ、ひとり親福祉関係、要保護女子相談と指導、児童家庭相談など

●発達支援室

発達相談、乳幼児健診、幼稚園・

保育所の巡回訪問など

〈子ども課が所管する施設〉

●すくすく親子教室、上中島保育所

■総合政策課に「定住促進係」を新設

若者定着、婚活支援事業などを含む、定住促進施策の総合的な企画や事業の展開を図ります。

■そのほかの見直し

■「地域づくり推進室」を課に格上げします。

■環境課のごみ減量係と清掃工場係を統合し「リサイクル推進係」とします。

■水産農林課に「管理係」を新設します。

【廃止】

◆少子化対策・男女共同参画推進室

※少子化対策業務は、主に子ども課へ、男女共同参画業務は、総合政策課へ移管します。

◆幼児教育推進室

※業務は、子ども課に移管します。

シープラザ釜石内窓口状況

市は、シープラザ釜石2階に窓口を設置しています。

●市民課

り災証明、被災証明、住民票、戸籍関連証明、印鑑証明、転居届、転出届、出生届、死亡届など
電話22-2111 (内線210)

●税務課

市税各種証明、納税窓口など
電話22-2111 (内線157)

●健康推進課 (国保年金係・医療給付係)

国民健康保険、後期高齢者医療保険など各種届出
電話22-2111 (内線209)

※保健予防係は、市保健福祉センター2階です。

●被災者生活再建支援相談窓口

各種災害給付金の申請
電話22-0177 (地域福祉課)

●仮設住宅運営センター

仮設住宅に関する相談など
電話22-8253 電話22-8254 電話090-3922-1814
電話090-6067-1347 電話090-6067-1519

●がれき撤去相談窓口

がれき撤去に関する相談など
電話090-6067-1626 電話090-6067-1686

シープラザ釜石2階平面図

シープラザ遊
テント

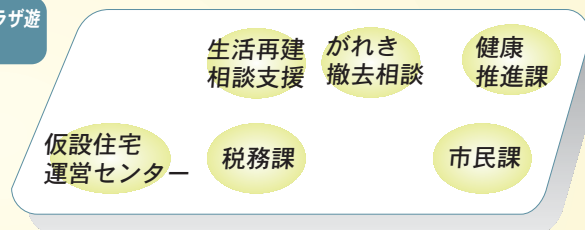

釜石駅

※災害対策本部 (防災課、内線118)、広聴広報課(内線138)は10月から市庁舎で業務を行っています。

健康診査 始まります

10月24日(月)から、「特定健康診査」と「後期高齢者医療制度健康診査」が始まります。市は、「釜石市国民健康保険加入者」と「後期高齢者医療制度加入者」の健診対象となる人全員に、「受診券」と「質問票」を送付します。受診券の、健診日時、会場を確認して受診してください。

指定された会場に来ることができない場合は、健診日程を確認の上、都合の良いときに受診してください。

▶被用者保険（全国健康保険協会、共済組合など）の被扶養者の健診については、加入している医療保険者にお問い合わせください。



受診する時の持ち物

①健康保険被保険者証

②受診券

③質問票

※健康保険被保険者証と受診券がないと、健診を受けることができません。

健診料

無料（東日本大震災で多くの人が被災しているため、本年に限り、無料で行います）

健診項目

■問診

■身体計測

（身長、体重、腹囲、BMI）

■血圧測定

■血液検査

（脂質検査、肝機能検査、血糖検査）

■尿検査

■医師が必要と認めた場合に実施する検査（貧血検査、眼底検査、心電図検査）

※後期高齢者医療制度の人は、腹囲測定と「医師が必要と認めた場合に実施する検査」はありません。また、65歳以上の人は、「生活機能評価」を行いますので、受診券に同封した「基本チェックリスト」を記入し、会場へ持参してください。

特定健康診査

メタボリックシンドローム（内臓脂肪症候群）に着目した生活習慣病予防のための健診です。対象者は40～74歳です。

職場で健診を受けた人は
健診結果の提出にご協力
ください

国民健康保険に加入している40歳以上の人で、本年4月以降に職場の健診を受診した人は、健診結果の提出にご協力ください。健診結果と質問票を市に提出すると、特定健康診査の受診は必要ありません。

【提出先】市健康推進課国保年金係

問い合わせ

◆国民健康保険加入者

…市健康推進課国保年金係

（内線209）

◆後期高齢者医療制度加入者

…市健康推進課医療給付係

（内線209）

※市健康推進課国保年金係と医療給付係は、鈴子町のシープラザ釜石内で業務を行っています。



健康診査の日程

受付時間… 9時～11時30分
13時～15時

10月

月日	会場
10月24日(月)	橋野ふれあいセンター
25日(火)	
26日(水)	栗橋地区基幹集落センター
27日(木)	
28日(金)	
29日(土)	旧釜石商業高校
30日(日)	第2体育館
31日(月)	

※11月は健康診査を行いません。

12月

月日	会場
12月5日(月)	シープラザ釜石2階
6日(火)	
7日(水)	
8日(木)	
9日(金)	
12日(月)	
13日(火)	
14日(水)	
15日(木)	
16日(金)	
17日(土)	
18日(日)	
19日(月)	釜石地区合同庁舎 4階大会議室
20日(火)	
21日(水)	
22日(木)	

メタボリックシンドロームとは？

メタボリックシンドロームは、内臓脂肪型肥満を共通の要因として高血糖、脂質異常、高血圧が引き起こされる状態で、それぞれが重複した場合は命にかかわる病気を招くこともあります。これは、食べ過ぎや運動不足など、悪い生活習慣の積み重ねが原因となって起こるため、生活習慣の改善によって、予防・改善できます。

希望者は、健診に合わせて、「前立腺がん検査」、「肝炎ウイルス検査」、「心電図検査」を受診できます。

検査は、市内に住民登録している人が対象です。受診の際はできるだけお釣りが無いよう準備してください。
※（ ）に表示した料金は、健診を受けずに検査のみを希望する場合の料金です。

◆前立腺がん検査

対象：50歳以上の男性
料金：一、五〇〇円（一、三三二円）

◆肝炎ウイルス検査

対象：これまで検査を受けたことのない人
料金：一、〇〇〇円（一、二〇〇円）

◆心電図検査

料金：一、〇〇〇円（心電図検査のみ受診することはできません）

問い合わせ：市健康推進課保健予防係
☎22-0179

※市健康推進課保健予防係は、保健福祉センター2階で業務を行っています。

がん検診

保健案内板

問い合わせ…市健康推進課
保健予防係
(☎22-0179)

※保健福祉センター 2階

肺がん

大腸がん

胃がん

市は、がん検診を実施します。対象者は、40歳以上の人で、はがきでお知らせしています。忘れずに受診してください。申し込みは、受診希望日の2日前までをお願いします。

※申し込み状況により希望日に受診できないことがあります。お早めにお申し込みください。

検診内容

検診名	対象者	検査内容	検診料	検診方法	受診できない人
肺がん	40歳以上の男女 ※昭和47年3月31日以前生まれ	問診、胸部レントゲン検査(デジタル)、喀痰検査 ※対象者のみ	無料	喀痰検査は問診結果により実施します。	結核健診を受診した人・妊娠中または妊娠の可能性のある人
大腸がん		問診、検便	1,000円	自宅で2日分の便を採取します。(受け取り・提出は代理でも可)	なし
胃がん		問診、胃部エックス線検査(バリウム)	1,500円	7時～9時の検診です。前日の20時以降は絶食となります。(水は可)体調に不安がある場合は医療機関での受診をお勧めします。	胃、十二指腸の手術を受けた人・バリウムに対して過敏な人・妊娠中または妊娠の可能性のある人・病気で水分制限をしている人

●**申し込み方法**…検診の内容や日程を確認の上、電話で申し込んでください。申し込みの際は、はがきに記載されている整理番号、希望日、氏名、電話番号をご連絡ください。

●**申し込み**…市健康推進課

☎080-3326-6447

☎080-3326-6448

☎080-3326-6449

※平日の9時から16時まで受け付けます。
最終受付日は12月5日です。

●**検診料金が無料になります**

●平成24年3月31日で70歳以上になる人、市民税非課税世帯(世帯の全員が非課税)、生活保護受給者はすべての検診が無料で受診できます。

●**肺がん検診**：無料で受診できます。

●**大腸がん検診**：次に該当する人は国の補助により無料で受診できます。

40歳の人(昭和45年4月2日～昭和46年4月1日生まれ)

45歳の人(昭和40年4月2日～昭和41年4月1日生まれ)

50歳の人(昭和35年4月2日～昭和36年4月1日生まれ)

55歳の人(昭和30年4月2日～昭和31年4月1日生まれ)

60歳の人(昭和25年4月2日～昭和26年4月1日生まれ)

肺がん検診日程表

検診受付時間：9時～11時30分
13時30分～15時30分

月日	場 所	人数
11月14日(月)	上平田集会所	250
11月15日(火)	唐丹地区生活応援センター	250
11月16日(水)	昭和園クラブハウス	250
11月17日(木)	甲子地区生活応援センター	250
11月18日(金)	保健福祉センター（8階）	250
11月21日(月)	小佐野地区生活応援センター	250
11月22日(火)	昭和園クラブハウス	250
11月24日(木)	長内集会所	250
11月25日(金)	保健福祉センター（8階）	250
11月26日(土)	釜石市民体育館	250

胃がん検診日程表

検診受付時間：7時～9時30分

月日	場 所	人数
10月20日(木)	小佐野地区生活応援センター	120
	野田集会所	60
10月21日(金)	昭和園クラブハウス	180
10月24日(月)	釜石市民体育館	120
	向定内ひまわり集会所	60
10月25日(火)	釜石市民体育館	120
	昭和園クラブハウス	60
10月26日(水)	甲子地区生活応援センター	120
	一の渡地区コミュニティ消防センター	60
10月27日(木)	昭和園クラブハウス	120
	甲子地区生活応援センター	60
10月28日(金)	小佐野地区生活応援センター	120
	甲子地区生活応援センター	60
10月31日(月)	保健福祉センター（8階）	180
11月1日(火)	昭和園クラブハウス	180
11月2日(水)	甲子地区生活応援センター	60
	洞関地区コミュニティ消防センター	60
	大松地区コミュニティ消防センター	60
11月7日(月)	野田集会所	120
11月8日(火)	保健福祉センター（8階）	180
11月9日(水)	市教育センター	180
11月10日(木)	長内集会所	180
11月13日(日)	保健福祉センター（8階）	180

大腸がん検診（容器受け取り）日程表

受付時間：9時～11時30分
13時～15時

月日	場 所
11月29日(火)	小佐野地区生活応援センター 甲子地区生活応援センター
11月30日(水)	昭和園クラブハウス
12月1日(木)	栗橋地区基幹集落センター 橋野ふれあいセンター
12月2日(金)	唐丹地区生活応援センター 市教育センター
12月5日(月)	保健福祉センター（8階） 甲子地区生活応援センター
12月6日(火)	小佐野地区生活応援センター 昭和園クラブハウス
12月7日(水)	天神町仮設住宅談話室 9時～11時30分 上中島多目的グラウンド仮設住宅談話室
12月7日(水)	平田第6（平田総合公園）仮設住宅談話室 13時～15時 甲子町第6（松倉サッカー場）仮設住宅談話室
12月8日(木)	上平田集会所
12月9日(金)	昭和園クラブハウス 長内集会所
12月10日(土)	釜石市民体育館 保健福祉センター（8階）

※容器提出日は容器受け取りの際に日程表をお渡しします。

休日当番医 & 当番薬局

※変更になる場合がありますので、あらかじめ電話でご確認ください。

休日	当 番 医	電話番号	当番薬局	電話番号
10月23日	釜石ファミリー クリニック【内・脳外】	31-1616	はまゆり調剤薬局	24-3671
10月30日	釜石整形外科 クリニック【整外・リハ】	31-1881	おおぞら薬局	31-2030
11月3日	岩井医院【小・内】	23-7573	きらら調剤薬局	25-2360
11月6日	堀医院【耳鼻咽・眼】	25-3251	八口-薬局	23-8455
11月13日	小泉医院【外・内】	23-5157	八口-薬局	23-8455
11月20日	神林医院【内】	23-6635	中田薬局松倉店	23-1230



まちのわだ い



オープニングセレモニーでテープカットを行う関係者の皆さん

仮設商店県内第1号オープン

9月16日、天神町仮設住宅団地

天神町の仮設住宅団地内に県内第1号となる仮設店舗「復興天神15商店街」がオープンしました。市内東部地区の小売店や飲食店、電気店、歯科医院、美容院など15事業所が入居。オープニングセレモニーでは、関係者がテープカットで開店を祝いました。



小売店や飲食店など15事業所が入居



沿道に詰め掛けた観客の声援を受け、ゴールを目指した参加者

復興を祈願し健康マラソン

10月9日、甲子町市陸上競技場

東日本大震災からの復興を祈念し釜石健康マラソン大会が開かれ、秋晴れの空の下、2歳から83歳までおよそ570人が健脚を競いました。

参加者は年齢に応じて3.2km、2.3km、1.5km、400mの部に挑戦。家族や仲間からの声援に背中を押されてゴールを目指し、心地いい汗を流していました。



幼稚園・保育園の子どもたちも400メートルの部に参加





式辞の中で犠牲者に追悼の言葉を捧げる野田釜石市長

東日本大震災合同慰霊祭

9月23日、小川町市民体育館

東日本大震災の犠牲者を悼み、市民体育館で合同慰霊祭が行われました。遺族や関係者ら約1千人が参列し犠牲者の冥福を祈りました。

式典では、遺族を代表し、鶴住居町で両親、祖母を亡くした高橋淳さん（42）が「わたしの家族をはじめ犠牲者の捜索にあたっていただいた皆様、暖かい支援を寄せていただいた全国の皆様にお礼を申し上げます。前を向き、顔を上げて笑顔で暮らせるふるさをつくっていきます」と追悼の言葉を述べました。

釜石市合唱協会の献歌後、参列者一人一人が祭壇に花を手向け犠牲者の冥福を祈りました。



祭壇に花を手向け犠牲者の冥福を祈る参列者



鈴子町・ボランティアセンターに設置された同システム

321）
問い合わせ：市商工労政課（内線

など多目的に活用できます。
年内には木質バイオマス・ボイラーを熱源に発電し、ボイラーから出る熱や温水を供給する装置も設置される予定です。この装置は、がれき木材も燃料にすることができ、暖房や入浴、炊き出し、融雪など多目的に活用できます。

設置されるのは、太陽光と風力で発電するシステムで、バッテリーに蓄電し、災害で停電しても仮設住宅団地の集会所などの照明や通信設備への用途なら1週間程度使用できます。

市に設置されます。
設置されるのは、太陽光と風力で発電するシステムで、バッテリーに蓄電し、災害で停電しても仮設住宅団地の集会所などの照明や通信設備への用途なら1週間程度使用できます。

**自然エネルギー発電
装置市内に設置**

環境保健研究センターと県立産業技術短期大学校、岩手大学、一関高専などが共同で開発した自然エネルギー発電システムが釜石市に設置されます。

まちのお知らせ

Information

夢・希望・そして未来へ

釜石復興イベント

問い合わせ…市観光交流課（内線332）

たちあがる釜石

シープラザ遊ステージイベント

開始時間	出演	内容
12時25分	只越虎舞	演舞
12時45分	沖縄エイサー	演舞
13時05分	盛岡さんさ	演舞
13時30分	桜舞太鼓	演舞
14時00分	サンプラザ中野くん	コンサート
15時05分	北九州市職員	ものまねステージ
15時45分	今陽子・市民合唱団	コンサート

シープラザ釜石前路上イベント

開始時間	出演	内容
12時20分	NHK「忍たま乱太郎」①	キャラクターショー
13時00分	第一&鶴住居幼稚園	演舞（虎舞）
13時30分	沖縄エイサー	演舞
14時00分	盛岡さんさ	演舞
14時45分	NHK「忍たま乱太郎」②	キャラクターショー
15時50分	北九州市職員	ものまねステージ
16時30分	大平ソーラン	演舞
16時45分	今だけ「釜石よいさ」	演舞

※イベントの時間は出演者の都合により変更となる場合がありますのでご了承ください。

◆キッチンカーや市内業者も多数出店します

〔釜石浜焼き〕（無料）

※サンフィッシュ周辺道路

〔キッチンカー〕（有料）

※サンフィッシュ周辺道路

〔露天・市内業者の出店〕（有料）

※シープラザ釜石周辺

日時：10月23日（日）

12時～18時

場所：シープラザ釜石周辺

【駐車場・交通機関】

当日、会場周辺には、イベント用の駐車場がありません。そのため、この日は市内の循環路線バスを無料で運行します。

（大船渡方面や山田方面行きの広域バスを除きます）

ご不便をお掛けしますが、公共交通機関を利用した来場にご協力ください。

◆ご当地グルメの振る舞い

《シープラザ遊テント前》（無料）

〔麺まつり〕 各200～500食

- ◆秋田県横手市 横手焼きそば
- ◆愛知県東海市 東海きしめん
- ◆福岡県北九州市 小倉焼きうどん
- ◆沖縄県沖縄市 沖縄ソーキそば
- ◆民間団体 笑顔と元気を届けるラーメン号（麺屋武蔵）

〔おいしいグルメ〕

- ◆愛知県東海市 みそ串かつ
- ◆民間団体 ピザ（ピザラ）

23日は家族そろって
シープラザへ出かけよう！

青葉地区下水路上 駐車場利用者募集

募集区画…5区画（大只越町1丁目石応禅寺付近）
利用期間…11月1日～平成24年3月31日
使用料…月額4,000円
応募期限…10月26日(水)
※応募多数の場合は抽選。
申し込み…印鑑、車検証、免許証（コピー可）を持参の上、市下水道課（大平町4-2-20、☎22-1061）へ。

平成22年分所得税の 還付手続き

東日本大震災で住宅や家財などに被害を受けた人は、特例により平成22年分所得税が軽減・免除され、還付を受けられる場合があります。
問い合わせ…釜石税務署（☎25-2081）

年末調整説明会

期日…11月17日(木)
時間…10時30分、14時（2回）
場所…市民交流センター（嬉石町）
問い合わせ…釜石税務署（☎25-2081）

市長選挙立候補手続き 説明会を開催します

市選挙管理委員会は、11月13日(日)執行の釜石市長選挙に伴い、立候補手続きなどの説明会を開きます。
日時…10月22日(土)、10時30分
場所…市役所第4庁舎第4会議室
※一人の候補者につき、立候補予定者、総括主宰者、選挙運動関係者など3人まで出席できます。
問い合わせ…市選挙管理委員会事務局（内線158・472）

平成24年4月入学児童 健康診断を実施します

市は、平成24年4月に市内各小学校に入学するお子さん（平成17年4月2日から平成18年4月1日生まれ）の健康診断を、11月上旬から12月にかけて実施します。日程などは、住所地の学区の各小学校から通知しますので、対象となるお子さんは、必ず受診してください。
詳しくは、各小学校または市総務学事課（☎22-8833）へお問い合わせください。

被災地求職者に金型の加工研修

（株）北上オフィスプラザ（齊藤伸社長）は、岩手大学と共同で金型加工技術者の育成研修を行います。
期間…11月11日～12月21日
場所…金型技術研究センター（北上市）
対象…被災地の求職者、被災地の企業の在職者、休業者
※り災証明書を持っている受講

者には交通費、宿泊料全額支給
研修内容…放電加工、成形技術、製図、成分分析など一連の金型技術、キャリアコンサルティングなど全7科目
定員…10人
受講料…無料
応募期限…10月31日(月)
申し込み…（株）北上オフィスプラザ（☎0197-71-2171）

個人からの未利用資源（間伐材・枝葉など） の受け入れ・購入を開始します

緑のシステム 創造事業

釜石地方森林組合では、地域内の間伐材や枝葉などの未利用資源を収集し、企業などへ供給していますが、11月からは、森林所有者が搬出した未利用資源の受け入れも開始します。受け入れた未利用資源は、新日鐵釜石の石炭火力発電所で、石炭と混焼する燃料として使用し、二酸化炭素の排出量削減、地球温暖化防止に貢献していきます。

〈受け入れ場所と開始時期〉

- 釜石地方森林組合山元貯木場（鶴住居町3-8-3）…12月から
- フジメタルリサイクル（株）釜石工場（港町2-51

-1) …11月から
※いずれも土・日・祝祭日を除く9時～16時
〈価格〉…1トン1,000円

〈受け入れ方法〉

軽トラックなどに未利用資源を積載し搬入してください。秤量機で重量測定し、代金を支払います。枝葉などを結束している場合、納入時にテープなどを外す必要があります。

※石や金属が付着している場合は受け入れできません。

問い合わせ…釜石地方森林組合（☎28-4244）

平成24年度市立幼稚園 3・4・5歳児募集

▶第一幼稚園 (☎22-4109)
▶平田幼稚園 (☎26-5353)
入園料…2,000円
保育料…月額5,500円 (二人以上のお子さんが同時に幼稚園などに通っている場合、二人目以降の保育料は無料です)
募集期限…10月31日(月)
※通園バス、給食はありません。
各幼稚園は、預かり保育があります。申し込み方法など詳しくは、各幼稚園または市総務学事課 (☎22-8833) へお問い合わせください。

私立幼稚園園児募集

▶正福寺幼稚園 (☎23-6885)
[甲子町第10地割8-4]
▶甲東幼稚園 (☎23-7290)
[野田町4丁目6-8]
※3~5歳児を募集しています。
二人以上のお子さんが同時に幼稚園などに通っている場合、二人目以降の保育料は無料です。
申し込み方法など詳しくは、各幼稚園へお問い合わせください。

銃砲刀剣類を発見したら警察へ連絡を

津波に流された銃砲や刀剣などを発見した場合は、触らずに警察へ連絡してください。拾ったり、別の場所に保管したりすると銃刀法違反に問われる可能性があります。
問い合わせ…市生涯学習スポーツ課 (☎22-8835)

秋季火災予防運動

11月9日~11月15日

「消したはず
決めつけないで
もう一度」

暖房器具を使用する機会が多くなります。仮設住宅など狭い部屋で石油ストーブを使用する場合は、カーテン、洗濯物など燃えやすい物には十分注意してください。
釜石消防署 (☎22-2525)

身体障がい者巡回相談 (整形外科・補装具)

県福祉総合センターでは、嘱託医師による巡回相談を実施します。(予約制)
日時…11月25日(金)、10時30分
場所…市身体障害者福祉センター
対象…肢体の障がいのため、身体障害者手帳の交付を受けている人
内容…義肢、装具、車いすなどの交付・修理の要否や適合判定(診断料・相談料無料)
申込期限…11月16日(水)
申し込み…市地域福祉課 (☎22-0177)

オストメイト(人工肛門・人口ぼうこう造設者)講習会

日時…11月5日(土)、13時30分
場所…市身体障害者福祉センター
内容…講話、医療相談、補装具の展示と説明
問い合わせ…(社)日本オストミー協会、斎藤さん (☎23-0948)

身体障害者福祉センター講座 「童謡を歌いましょう」

市身体障害者福祉センターは、身体障がい者とその家族を対象に童謡を歌う講座を開きます。
日時…11月9日(水)、16日(水)、30日(水)、13時30分
場所…市身体障害者福祉センター
対象…身体障がい者とその家族
定員…20人(先着順)
申し込み…市身体障害者福祉センター (☎23-1630)

埋蔵文化財の調査が 必要です

建物を建てたり土地を造成したりする場合、遺跡が破壊される可能性があります。
そのため文化財保護法に基づき、事前に遺跡があるかどうかを確認し、場合によっては記録保存(発掘調査など)をする必要があります。工事を始める60日前までに、下記まで連絡してください。
問い合わせ…市生涯学習スポーツ課 (☎22-8835)

埋蔵文化財試掘 作業員募集

市教育委員会生涯学習スポーツ課は、埋蔵文化財試掘作業員を募集します。作業員は登録制で、試掘作業の必要が生じたつど従事します。
作業内容…埋蔵文化財(遺跡)の有無を確認するための穴掘り作業など
登録期間…平成24年3月31日まで(作業日数は5日程度)
資格…市内に住む70歳以下の
勤務時間…8時30分~17時15分
賃金…1日当たり6,500円(交通費含む。勤務時間が1日に満たない場合は、1時間当たり812円)
問い合わせ…市生涯学習スポーツ課 (☎22-8835)

身体障害者福祉センター講座 「義経北行伝説と釜石」

市身体障害者福祉センターは、歴史講座「義経北行伝説と釜石」を開催します。
日時…10月26日(水)、13時30分
場所…市身体障害者福祉センター
対象…身体障がい者とその家族
定員…30人(先着順)
申し込み…市身体障害者福祉センター (☎23-1630)

各種相談

岩手弁護士会無料法律相談

期日…①10月26日(水) [松本良啓弁護士] ②11月9日(水) [柳川正剛弁護士]
 時間…11～16時
 場所…消費生活センター (市役所第1庁舎1階)
 定員…8人 (先着順)
 申し込み…消費生活センター (☎22-2701)

多重債務者弁護士法律相談

日時…11月15日(火)、10～15時
 場所…消費生活センター (市役所第1庁舎1階)
 内容…弁護士が多重債務に関する相談に応じます。
 定員…6人 (先着順)
 申し込み…消費生活センター (☎22-2701)

人権相談会

日時…11月11日(金)、13～16時
 場所…消費生活センター (市役所第1庁舎1階)
 相談員…人権擁護委員
 申し込み…消費生活センター (☎22-2701)

行政相談

日時…11月17日(木)、13～16時
 場所…市教育センター1階
 担当…行政相談委員
 内容…国政(国道、登記、郵政ほか)への要望、相談など。
 ※相談を希望する人は、直接会場へお越しください。

社会保険相談

期日…11月17日(木)
 時間…10時～15時30分
 場所…シープラザ釜石2階
 内容…社会保険、国民年金、厚生年金相談
 ※相談を希望する人は、直接会場へお越しください。

犬の登録と狂犬病予防注射

☆登録料金 1匹 3,000円 ☆予防注射 1匹 3,100円

※はがきは送付しません。

問い合わせ＝市環境課(内線223)

狂犬病予防法により生後91日以上の犬には登録と狂犬病予防注射が義務付けられています。

月日	実施場所	時間
11月16日(水) 高沢獣医師	小佐野地区生活応援センター	9:00～9:20
	向定内公園	9:25～9:45
	野田中央公園北側	9:55～10:15
	たかさわ動物病院前	10:20～10:40
	市陸上競技場入り口付近	10:50～11:10
	甲子地区生活応援センター	11:20～11:40
	大畑団地集会所	13:00～13:20
	甲子林業センター	13:30～13:50
	洞関地区コミュニティ消防センター	14:00～14:20
	一の渡地区コミュニティ消防センター	14:30～14:50
11月17日(木) 鈴木獣医師	甲子公民館砂子渡分館	15:00～15:20
	大松地区コミュニティ消防センター	15:30～15:50
	唄貝ちびっこ広場	16:00～16:20
	松原公園付近	9:00～9:20
	大平児童公園	9:25～9:45
	大平墓地公園駐車場	9:50～10:10
	荒川地区集会所	10:25～10:45
	片川集会所	11:00～11:20
	唐丹地区生活応援センター	11:40～12:00
	旧商業高校昇降口付近	13:20～13:40
11月18日(金) 菊田獣医師	上平田ニュータウン集会所	13:50～14:10
	旧第一中学校体育館前	14:20～14:40
	青葉公園(大只越町)	14:50～15:10
	昭和園クラブハウス	15:20～15:40
	橋野ふれあいセンター	9:00～9:20
	栗林地区コミュニティ消防センター	9:30～9:50
	砂子畑さんあいセンター	9:55～10:15
	鶴住居公民館川目分館	10:20～10:40
	旧箱崎小学校	11:00～11:20
	旧白浜小学校	11:30～11:50
日向公園	13:20～13:40	
上中島多目的グラウンド駐車場	14:00～14:20	
源太沢公園	14:30～14:50	
市民体育館	15:00～15:30	
中小川集会所	15:40～16:00	

保健だより

10月～11月

場所:保健福祉センター (9階)

問い合わせ…市健康推進課 (☎22-0179)

日程	内 容	対 象	受付時間	予約など
10月26日(木)	3カ月児健康診査 BCG接種	平成23年7月生まれ	13:00～13:30	通知あり
11月10日(木)	4歳6カ月児発達検査	平成19年4月生まれ	9:00～9:30	通知あり
11月12日(土)	パパママ準備教室	妊娠6～7カ月の妊婦と配偶者	9:20～9:30	11月10日まで
	ベビーマッサージ	おおむね4～5カ月児	9:50～10:00	
11月16日(木)	もぐもぐごっくん教室	おおむね5～6カ月児	10:00～10:15	11月14日まで
11月17日(木)	2歳いい歯健康診査	平成21年4月生まれ	9:00～9:30	通知あり
11月中	1歳6カ月児健康診査	平成22年4月生まれ(通知あり)	*1歳6カ月児健康診査と3歳児健康診査は受診票が届いてから市内の医療機関で予約・受診してください。	
	3歳児健康診査	平成20年4月生まれ(通知あり)		

GANBAROU KAMAISHI GANBAROU KAMAISHI

ごみ収集

問い合わせ…市環境課 (内線233)

一般ごみ収集日	資源物収集日	地 区
月・木曜日	第1・第3水曜日	新浜町・東前町・浜町・只越町・大只越町・天神町・大町 大渡町・港町・千鳥町・駒木町・鈴子町・八雲町・源太沢町 小佐野町・定内町・野田町・甲子町1～10(大橋地区～松倉地区)
	第2・第4土曜日	唐丹町(荒川・大石・片岸・川目・山谷)
火・金曜日	第2・第4水曜日	小川町・甲子町14～16(中小川・上小川)・桜木町・中妻町 上中島町・礼ヶ口町・新町・住吉町・大平町・嬉石町・松原町 鵜住居町・片岸町・両石町・唐丹町(小白浜)
	第2・第4土曜日	唐丹町(本郷・大曾根・花露辺)・栗林町 橋野町(一般ごみは金曜日のみ)・箱崎町・平田全域

◆**一般ごみ**…指定ごみ袋に入れ、「地区名」「氏名」をフルネームで記載して出してください。(1回3袋までです)

◆**粗大ごみ**…毎週水曜日に収集しています。
予約専用電話：市環境課 (☎28-4147)

◆**事業系のごみ**…市の収集運搬許可業者にご相談ください。

- ・(有)新菱和運送 (☎23-3888)
- ・釜石清掃企業(株) (☎23-7520)

◆**小型家電製品類**…7月から資源物として収集しています。

＜小型家電製品類＞

掃除機、扇風機、ラジカセ、ステレオ・スピーカー、レコードプレーヤー、ビデオデッキ、電気ポット、電話機・FAX、電子レンジ、ストーブ・ファンヒーター、ガスレンジ、炊飯器、オーブントースター、除湿機、照明機器など(電球・蛍光灯は一般ごみ)

※詳しくは、平成23年度版のごみカレンダー、ごみ分別冊子をご覧ください。

～岩手沿岸南部クリーンセンターへの直接搬入～

【搬入受付時間】 8時30分～12時・13時～16時30分

【処 理 料 金】

家庭系一般廃棄物/20kgまで無料
20kgを超え100kgまで 一律100円
100kgを超える場合 10kgごと200円

事業系一般廃棄物/10kgごと200円

※被災した家庭系および事業系一般廃棄物は直接搬入も無料で受け付けます。リサイクル対象品、がれきなど、処理困難と判断した場合は、受け付けをお断りする場合があります。

【問い合わせ先】岩手沿岸南部クリーンセンター (☎27-7020)